

**VI**

**SI**

**BLES**

**Aportaciones de  
las mujeres a la  
Sociología a  
través de la  
práctica docente**

**DOSSIER DE LA EXPOSICIÓN**



**UNIVERSIDAD  
DE GRANADA**



**FACULTAD DE  
CIENCIAS POLÍTICAS  
Y SOCIOLOGÍA**



Departamento  
de Sociología



Proyecto avanzado de innovación docente.

Unidad de calidad, innovación docente y prospectiva de la Universidad de Granada

Convocatoria 2022

Código del proyecto: 22-234

### **Coordinación:**

Ana Burgués de Freitas (Profesora de Sociología)

María Luisa Jiménez Rodrigo (Profesora de Sociología)

### **Equipo:**

Ainhoa Rodríguez García de Cortázar (Profesora de Sociología)

Alejandro Romero Reche (Profesor de Sociología)

Ana Burgués de Freitas (Profesora de Sociología)

Bárbara Contreras Montero (Profesora de Sociología)

Dámaris Sánchez Otero (Egresada de Sociología)

Gemma M. González García (Profesora de Ciencia Política y de la Administración)

Francisco Entrena Durán (Profesor de Sociología)

Isabel Fajardo Gómez (Directora de la Biblioteca de la Facultad de CCPP y Sociología)

José M<sup>a</sup> García de Diego (Profesor de Sociología)

Lucía Granda Ortells, Lucía (Profesora de Sociología)

Mar Venegas (Profesora de Sociología)

María Dolores Martín-Lagos López (Profesora de Sociología)

María Jesús Santiago Segura (Profesora de Sociología)

María Luisa Jiménez Rodrigo (Profesora de Sociología)

Patricia Gutiérrez López (Estudiante de Grado de Sociología)

Patricia Sánchez-Muros Lozano (Profesora de Sociología)

Pilar Martos Fernández (Profesora de Sociología)

Ricardo Duque Calvache (Profesor de Sociología)

Roser Manzanera Ruiz (Profesora de Sociología)

Sara Zúñiga Rodríguez (Personal de Biblioteca)

### **Ilustradoras:**

Ainhoa Rodríguez García de Cortázar (Ainhoa Rodz)

Isa Serrano

Lola Sánchez

Mammen Aguilera

@Naomichann\_ - Natalia Fresno

Rosa Gómez - aXimetrica

Visibles: Aportaciones de las mujeres a la Sociología a través de la práctica docente. Dossier de la exposición © 2023 by Ana Burgués de Freitas y María Luisa Jiménez Rodrigo (coordinadoras) is licensed under Attribution-NonCommercial-NoDerivatives 4.0 International. To view a copy of this license, visit <http://creativecommons.org/licenses/by-nc-nd/4.0/>



**CC BY-NC-ND 4.0 LEGAL CODE**

Attribution-NonCommercial-NoDerivs 4.0 International

## ¿De qué se trata?

Esta exposición es resultado de un proyecto de innovación docente avanzado aprobado por la Unidad de Calidad de la Universidad de Granada (convocatoria 2022)

## ¿Qué pretende?

Este proyecto busca visibilizar las contribuciones de las mujeres a la Sociología, tradicionalmente ignoradas o infravaloradas en los manuales y guías docentes.

Para ello, se han involucrado más de 20 asignaturas de Sociología, de diferentes cursos y titulaciones, para destacar la significación de la vida y la obra de las mujeres sociólogas en sus respectivas materias.

## ¿Quiénes participan?

Este proyecto es resultado del trabajo colaborativo de un equipo diverso de personas, incluyendo docentes, estudiantado, personas egresadas y personal de Biblioteca.

Así también han participado distintas ilustradoras, tanto externas a la universidad como profesoras y estudiantes de la propia Facultad de Ciencias Políticas y Sociología de la Facultad de Bellas Artes, aportando una gran diversidad de estilos y enfoques.

# Inauguración

La exposición **Visibles** se inauguró el 19 de abril de 2023 en el Hall de la Facultad de Ciencias Políticas y Sociología participando en el acto profesora Saskia Sassen con motivo de su investidura como doctora honoris causa por la Universidad de Granada.



Además, hemos realizado diferentes actos de homenaje y reconocimiento a la labor de las mujeres sociólogas, como las Jornadas de Visibilización de las Mujeres en Sociología y Relaciones Laborales, con Marta Soler, catedrática de Sociología de la Universidad de Barcelona, y María Ángeles Durán, catedrática de Sociología y premio nacional de Sociología.



## HOMENAJE A MARÍA ÁNGELES DURÁN



**Jueves, 23 de noviembre**  
17:00 Cinefórum "Cinco lobitos"  
*Salón de Grados*

**Viernes, 24 de noviembre**  
10:30 Presentación  
11:00 Una vida y veinte fragmentos  
12:30 Descanso  
12:45 Entrega de ilustración del  
proyecto Visibles  
13:00 Charla con estudiantes  
14:00 Fin del acto  
*Aula Magna*

Expositor de obras de María Ángeles  
Durán  
*Biblioteca*

Facultad de Ciencias Políticas y  
Sociología

UNIVERSIDAD DE GRANADA FACULTAD DE CIENCIAS POLÍTICAS Y SOCIOLOGÍA Instituto Universitario de Investigación de Estudios de las Mujeres y de Género

The poster has a light yellow background. At the top, the title 'HOMENAJE A MARÍA ÁNGELES DURÁN' is written in bold, orange and black letters. Below the title is a portrait of María Ángeles Durán, an elderly woman with white hair wearing a red jacket. To the right of the portrait is a list of events for two days: Thursday, November 23rd and Friday, November 24th. The events include a film forum, a presentation, a talk, and a final act. At the bottom, there are logos for the University of Granada, the Faculty of Political and Social Sciences, and the Institute for the Study of Women and Gender.



# ¿Qué sociólogas forman parte de la exposición?

Para la exposición se han seleccionado doce sociólogas. Esta selección ha sido difícil, pues son muchas las autoras que realizan aportaciones muy relevantes a la Sociología. En el cuadernillo docente, que también es uno de los objetivos del proyecto, ampliamos a más sociólogas, incluyendo un anexo de autoras de referencia por materias.

Para la exposición de Visibles, finalmente, el equipo participante votó a las autoras que se han considerado más significativas para la práctica docente de las asignaturas involucradas en el proyecto.

Se ha cuidado la representación de sociólogas de diferentes épocas, contextos y especialidades para mostrar la diversidad y la riqueza de las contribuciones de las mujeres en todas las ramas de la Sociología.



**Saskia Sassen**

**Ilustradora: Lola Sánchez**



**Harriet Martineau**

**Ilustradora: Lola Sánchez**



**María Ángeles Durán**

**Ilustradora: Lola Sánchez**



**Marianne Weber**

**Ilustradora: @Naomichann\_ -  
Natalia Fresno**



**Nancy Fraser**

**Ilustradora: Lola Sánchez**



**Beatrice Potter Webb**

**Ilustradora: Lola Sánchez**



**Arlie Hochschild**

**Ilustradora: Lola Sánchez**



**Patricia Hill Collins**

**Ilustradora: Ainhoa Rodríguez  
García de Cortazar**





**Eva Illouz**

**Ilustradora: Isa Serrano**

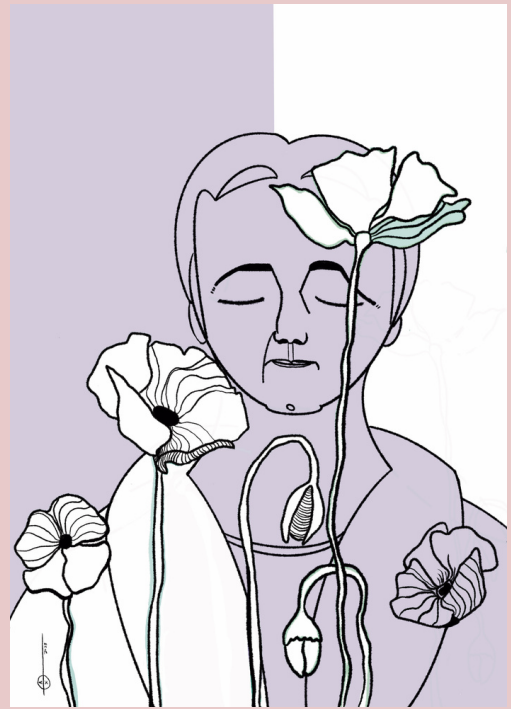

**Jane Addams**

**Ilustradora: Rosa Gómez -  
aXimetrica**

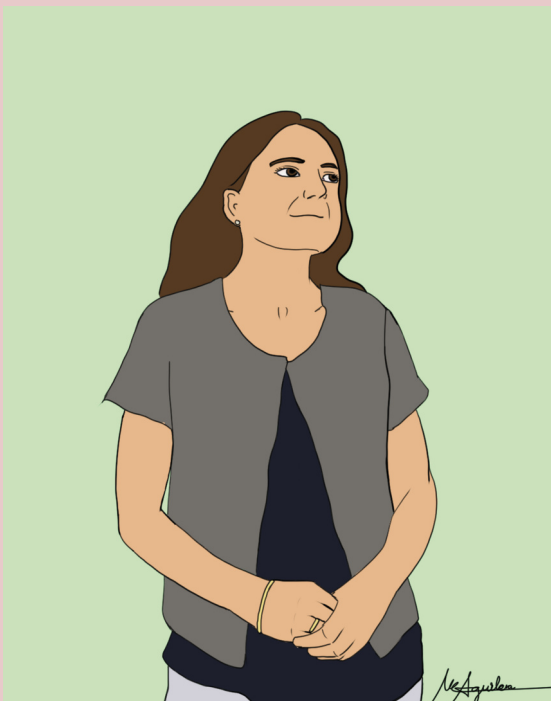

**Marta Soler**

**Ilustradora: Mammen  
Aguilera**



**Fatima Mernissi**

**Ilustradora: Ainhoa  
Rodríguez García de Cortazar**

# VI SI BLES

Aportaciones de las  
mujeres a la  
Sociología a través  
de la práctica  
docente



UNIVERSIDAD  
DE GRANADA



FACULTAD DE  
CIENCIAS POLÍTICAS  
Y SOCIOLOGÍA



Departamento  
de Sociología

